

令和6年度「心の花展」出展票

種 別	・書 ・画 ・編物 ・陶芸 ・写真 ・手工芸		
作 品 名	宝の地図		
施設・学校・団体名	長崎県立諫早特別支援学校 高等部		
氏 名	寺側 すぐり	学年又は年齢	高等部 1 年
<p>〈作品作成にあたってのコメント〉</p> <p>水に溶かした絵具をたらして、画用紙を傾けると面白い模様ができました。</p>			

〈写真〉



令和6年度「心の花展」出展票

種 別	・書 <input checked="" type="radio"/> 画 <input type="radio"/> 編物 <input type="radio"/> 陶芸 <input type="radio"/> 写真 <input type="radio"/> 手工芸		
作 品 名	はるかぜ		
施設・学校・団体名	長崎県立諫早特別支援学校 高等部		
氏 名	山口 虎次郎	学年又は年齢	高等部1年
〈作品作成にあたってのコメント〉 指筆を使って一生懸命描きました。			

〈写真〉



令和6年度「心の花展」出展票

種 別	・書 <input checked="" type="radio"/> 画 <input type="radio"/> ・編物 <input type="radio"/> ・陶芸 <input type="radio"/> ・写真 <input type="radio"/> ・手工芸 <input type="radio"/>		
作 品 名	はるをかんじて。		
施設・学校・団体名	長崎県立諫早特別支援学校 高等部		
氏 名	松尾 海斗	学年又は年齢	高等部1年
〈作品作成にあたってのコメント〉 澄んだ空、色鮮やかな植物をイメージして描きました。			

〈写真〉



令和6年度「心の花展」出展票

種 別	・書 <input checked="" type="radio"/> 画 <input type="radio"/> ・編物 <input type="radio"/> ・陶芸 <input type="radio"/> ・写真 <input type="radio"/> ・手工芸 <input type="radio"/>		
作 品 名	雨と日差しと虹		
施設・学校・団体名	長崎県立諫早特別支援学校 高等部		
氏 名	田中 葵	学年又は年齢	高等部2年
〈作品作成にあたってのコメント〉 丸いスタンプをトントンとよく見ながら押しました。			

〈写真〉

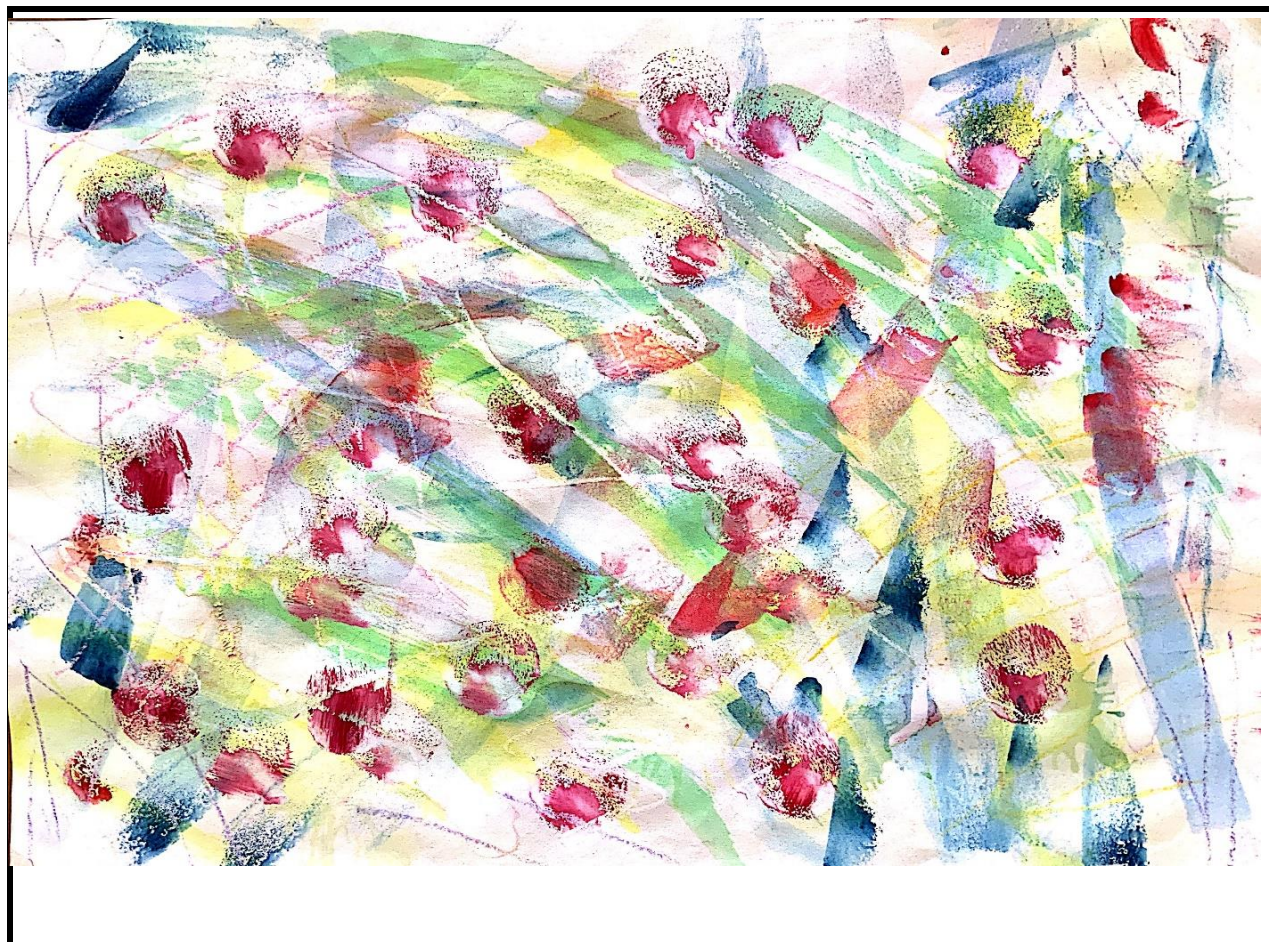

令和6年度「心の花展」出展票

種 別	・書 ・画 ・編物 ・陶芸 ・写真 ・手工芸		
作 品 名	ダイナミック！！		
施設・学校・団体名	長崎県立諫早特別支援学校 高等部		
氏 名	緒方 大夢	学年又は年齢	高等部2年
<p>〈作品作成にあたってのコメント〉</p> <p>クレヨンで一生懸命線を引きました。大胆な色遣いに注目してください。</p>			

〈写真〉



令和6年度「心の花展」出展票

種 別	・書 <input checked="" type="radio"/> 画 <input type="radio"/> ・編物 <input type="radio"/> ・陶芸 <input type="radio"/> ・写真 <input type="radio"/> ・手工芸 <input type="radio"/>		
作 品 名	カラフル水玉		
施設・学校・団体名	長崎県立諫早特別支援学校 高等部		
氏 名	本田 莉子	学年又は年齢	高等部3年
〈作品作成にあたってのコメント〉 丸いスポンジで、色とりどりの水玉をたくさんスタンプしました。			

〈写真〉

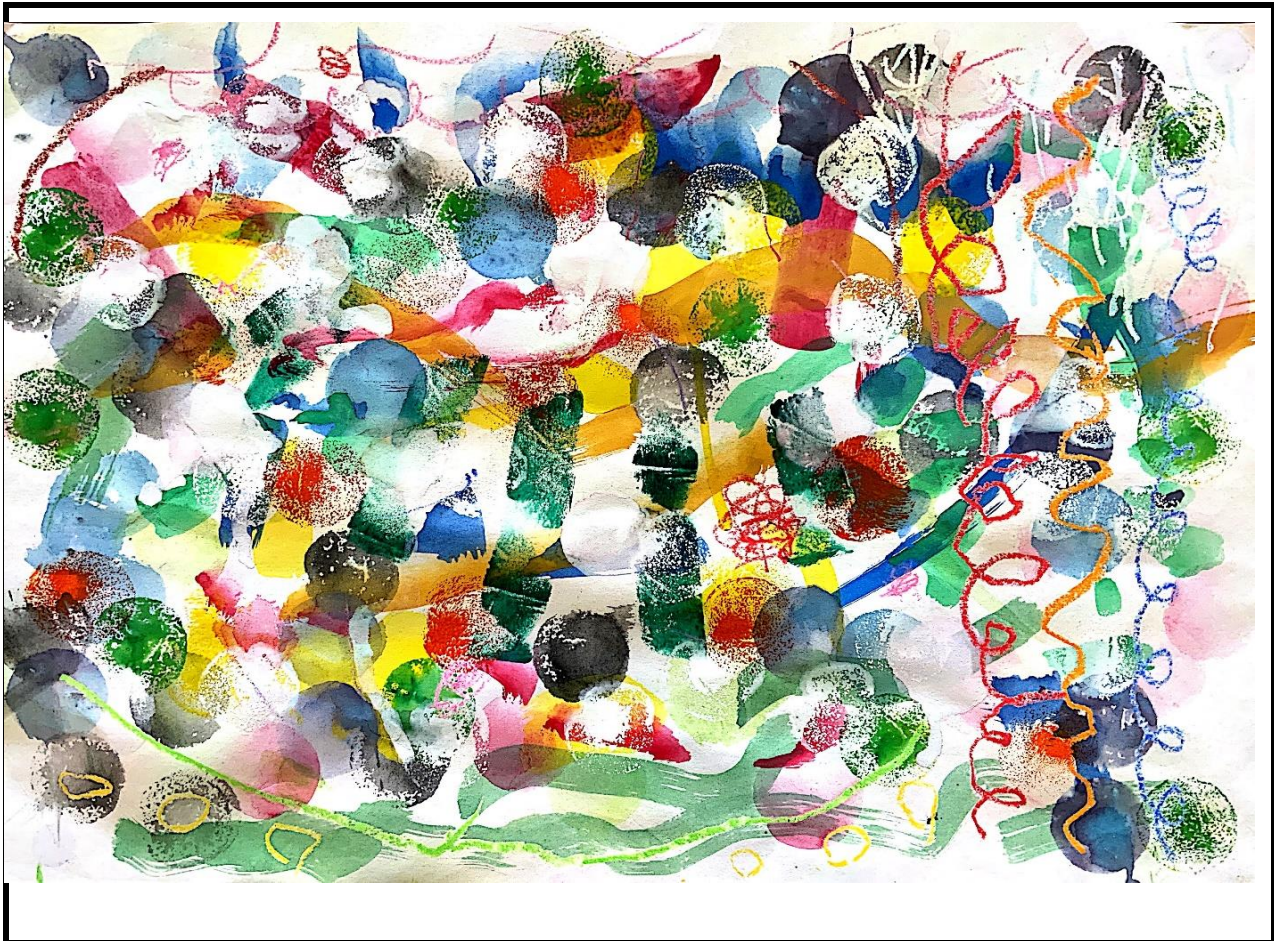

令和6年度「心の花展」出展票

種 別	・書 <input checked="" type="radio"/> 画 <input type="radio"/> 編物 <input type="radio"/> 陶芸 <input type="radio"/> 写真 <input type="radio"/> 手工芸		
作 品 名	ビッグバン		
施設・学校・団体名	長崎県立諫早特別支援学校 高等部		
氏 名	平田 大翔	学年又は年齢	高等部3年
〈作品作成にあたってのコメント〉 絵具やクレヨンを使って、筆やローラーで力強く塗りました。			

〈写真〉

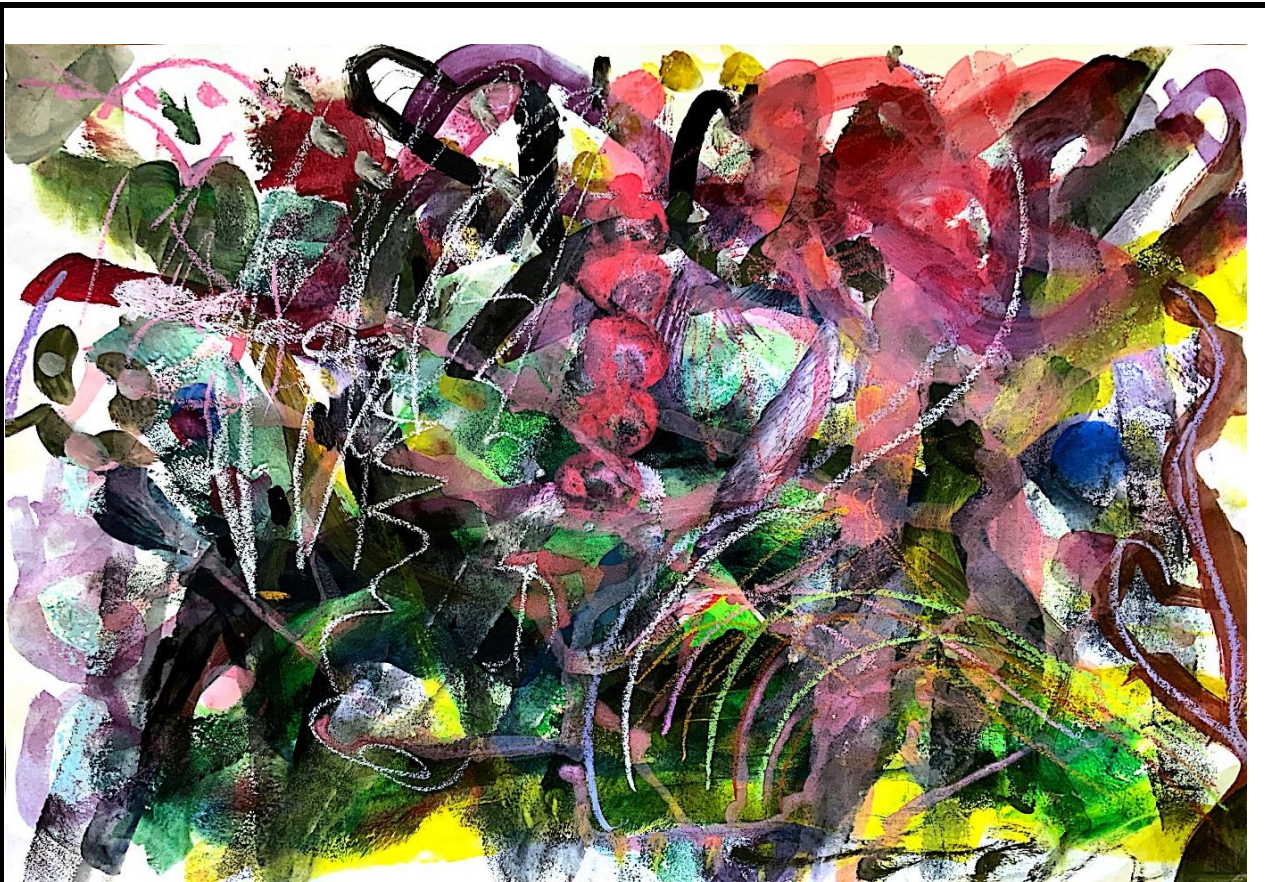

令和6年度「心の花展」出展票

種 別	・書 ・画 ・編物 ・陶芸 ・写真 ・手工芸		
作 品 名	春の海		
施設・学校・団体名	長崎県立諫早特別支援学校 高等部		
氏 名	澤田 朝陽	学年又は年齢	高等部3年
<p>〈作品作成にあたってのコメント〉</p> <p>自分で刷毛をもち、青い線を引きました。アクセントのピンクにも注目してください。</p>			

〈写真〉

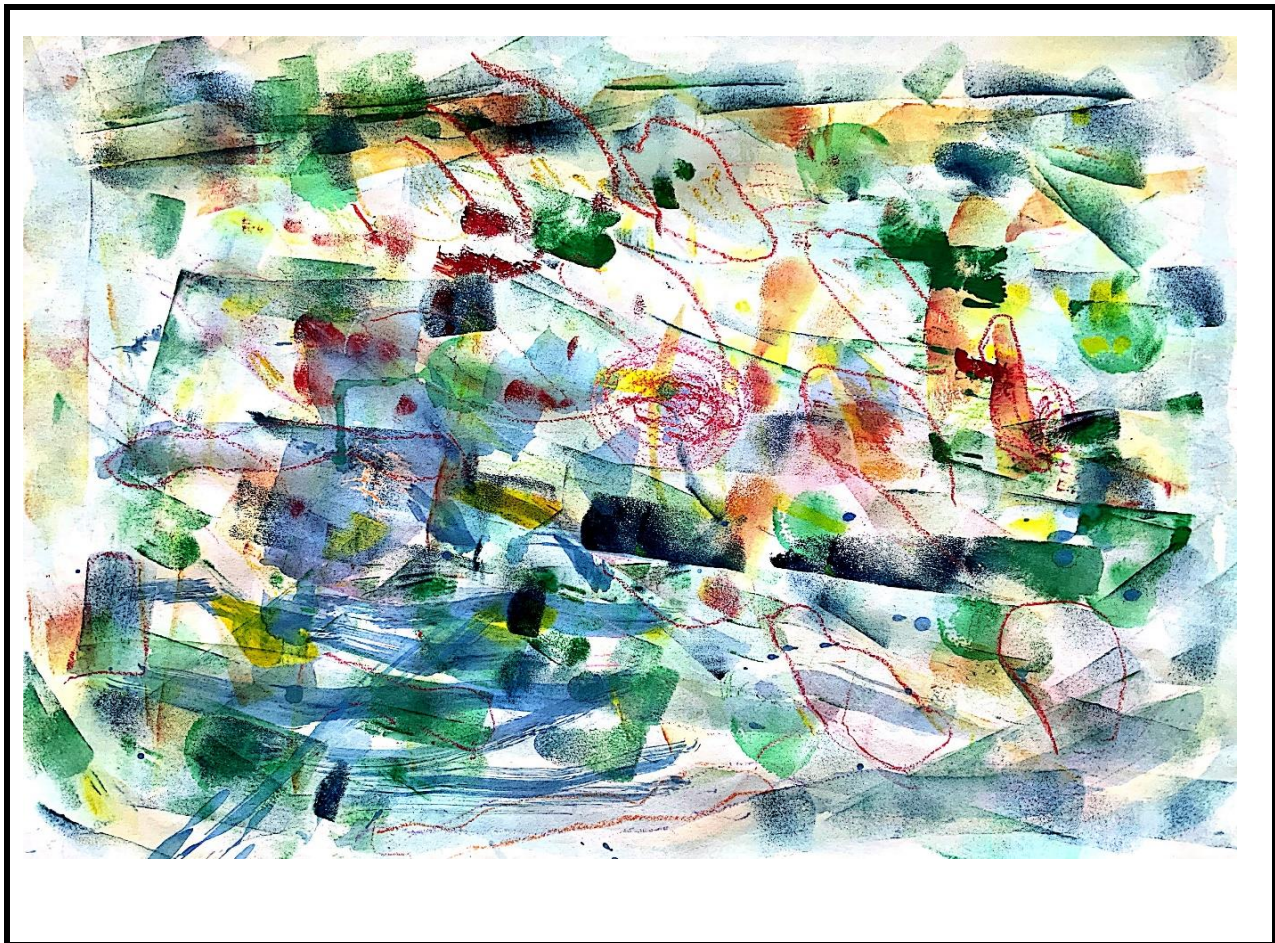

「心の花展」出展票

種 別	・書 <u>・画</u> ・編物 ・陶芸 ・写真 ・手工芸		
作 品 名	電気の「電」		
施設・学 校・団体 名	長崎県立諫早特別支援学校 中学部		
氏 名	橋本 一誠	学年又は年齢	中学部 1年
<p>〈作品作成にあたってのコメント〉</p> <p>電気の「電」の字から電球の形を連想しました。電球に見えるように、上の部分を丸く描いたり、光に見えるように黄色でぬったりしました。</p>			

〈写真〉



令和6年度「心の花展」出展票

種 別	・書 ・画 ・編物 ・陶芸 ・写真 ・手工芸		
作 品 名	かわいい犬		
施設・学校・団体名	長崎県立諫早特別支援学校 中学部		
氏 名	谷口 紗菜	学年又は年齢	中学部 2年
<p>〈作品作成にあたってのコメント〉</p> <p>たくさんの材料をつかって、コラグラフで作品を作りました。犬のからだのダンボールのもようが気に入ってます。</p>			

〈写真〉

