主な活動分野	④まちづくりの推進				No. 4-1
団体名	いっぱんしゃだんほうじんいさはやせいねんかいぎしょ 一般社団法人諫早青年会議所		代表者名	ひらゆ　りゅういちろう 平湯　隆一郎	
お問い合わせ	住所	諫早市東本町6-7浜久ビル３階	TEL	0957-26-3643	
	ホームページ	http://www.isahaya-jc.jp/	FAX	0957-25-1924	

活動内容

〇青少年育成事業
Next innovation 未来の教室
諫早レッズ球団/諫早ボーイズ支援

〇地域活性化事業
諫早こども食券プロジェクト

〇会員研修事業
スキルアップ研修　SDGｓ研修

〇その他
諫早文化会館指定管理
万灯川まつり・のんのこ祭りへの参画

設立年月日	1964年11月25日	設立趣旨	社会的・国家的・国際的な責任を自覚し、志を同じうする者、相集い力を合わせ、青年としての英知と勇気と情熱をもって、明るい豊かな社会を築き上げる。
団体ＰＲ ★メッセージ★	２０歳～４０歳までの青年で構成されています。青少年の育成や社会問題への取組み、地域振興など様々な分野で事業を展開しております。万灯川まつりやのんのこ諫早まつりにも参画しています。 ☆入会の募集をしておりますのでご興味のある方は、お気軽にご連絡ください☆		
活動日	定まった活動日無し	主な活動場所	諫早市内

会員数	42人	会費	年会費　144,000円	会則	あり

主な活動分野	④まちづくりの推進　⑧子どもの健全育成　⑨その他　　No. 4-2			
団体名	諫早ボランティア観光ガイド会（いさはやかんこうかい）		代表者名	中川　出雲（なかがわ　いずも）
お問い合わせ	住所	諫早市高城町5-10 諫早商工会館ビル１Ｆ	TEL	0957-22-8325
	ホームページ	http://www.isahayacci.com/v_guide001.html	FAX	0957-22-8354

活動内容

佐賀市ボランティアガイド会との交流研修会の様子

上山校区健全育成会「歴史散策」講座（エビッサン）をさがそうの様子

設立年月日	平成19年1月15日	設立趣旨	諫早の魅力を伝えたい、知ってもらいたい、諫早を好きになってもらいたい！
団体ＰＲ ★メッセージ★	ガイド歴１０年以上のベテラン中心に、２４名が日々研修を積んでいます。ガイド自身の勉強も兼ね合い、楽しいガイドを心がけています。		
活動日	年中無休（申込日）	主な活動場所	諫早公園、めがね橋中心 市街バスツアー、公民館、小学校

会員数	19人	会費	年会費　１，０００円	会則	あり

主な活動分野	④まちづくりの推進			No. 4-3
団体名	「笑(わら)いヨガたかね」倶楽部(くらぶ)		代表者名	佐藤(さとう)　たかね
お問い合わせ	住所	諫早市社会福祉協議会（ボランティアセンター）にお問い合わせください	TEL	同左
	ホームページ	フェイスブック（佐藤たかね）で活動紹介	FAX	同上

活動内容

「笑って健康になろう！」をスローガンに掲げ笑いの絶えない町づくりの活動の為に大村市、諫早市を中心に高齢者活動支援施設、いきいきサロン、公民館活動、老人介護施設、病院、企業、各サークル等で講演や笑いヨガを実践しています。

設立年月日	平成25年10月1日	設立趣旨	みんなが笑顔あふれるまちづくり
団体ＰＲ ★メッセージ★	しゃべって元気、歌って元気　踊って元気　笑って元気　笑う門には福が来る。 辛い時にも笑いに変えていつもにこにこ笑顔で生きる　幸せだから笑うのではない。笑うから幸せになれるのだ。		
活動日	毎週水曜日　泉町公民館 第１・３・５土曜日　シーサイド４区公民館	主な活動場所	公民館・ふれあいいきいきサロン・高齢者施設・障害者施設・病院・企業・学校等

会員数	80人	会費	1回 300円	会則	なし

主な活動分野	④まちづくりの推進				No. 4-4
団体名	山口ミセスの会（やまぐち かい）		代表者名	中本　郁子（なかもと いくこ）	
お問い合わせ	住所	諫早市飯盛町山口	TEL	諫早市社会福祉協議会（ボランティアセンター）にお問い合わせください	
	ホームページ	―	FAX	同上	

活動内容

山口地区にある３カ所の公民館。それぞれの地区で月１回の定例会があり、情報交換の場となっています。

その役員が連絡を取り合い、地区の中心にある花壇の手入れをしています。

季節ごとに花植え、草取りでワイワイ活動しています。

よかとこ祭りでは、手作りのまんじゅうや手工芸品を販売。
多くの方々とのふれあいを通し、やりがいを感じています。

設立年月日	昭和63年1月13日	設立趣旨	婦人会として活動していた母体を受け継ぐ形で設立。 地域を下支えする活動をしていきたい。
団体ＰＲ ★メッセージ★	・山口地区の花壇の手入れ ・山口サロンの支援 ・飯盛町の祭りなどに出店		
活動日	例会：毎月８日 活動日：花の苗植え付け前後	主な活動場所	山口地区内、飯盛町内

会員数	２０人	会費	なし	会則	なし

主な活動分野	④まちづくりの推進				No. 4-5
団体名	本明川を語る会（ほんみょうがわ かたり かい）		代表者名	川浪（かわなみ） 良次（よしつぐ）	
お問い合わせ	住所	諫早市馬渡町7-10	TEL	090-4485-6800	
	ホームページ	―	FAX	―	

活動内容

主な活動としては、毎年７月に「諫早大水害を語り継ぐ」集会を行っている。

「第11回　諫早大水害を語り継ぐ
～7月25日を忘れない～」

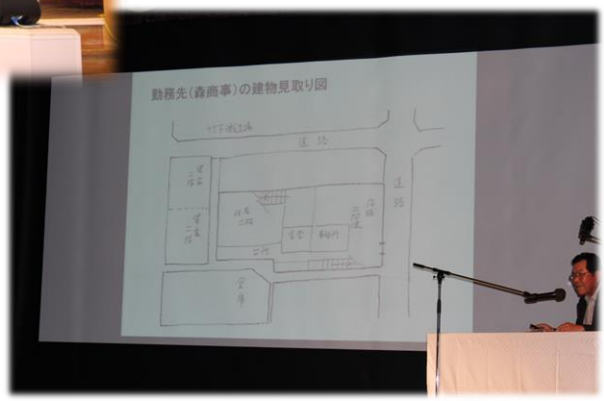

設立年月日	平成21年3月28日	設立趣旨	・諫早大水害の継承活動 ・水害等防災の啓発活動 ・水害遺跡の調査
団体ＰＲ ★メッセージ★	行政と連携して水害等継承・防災活動をしている団体は、全国的にも稀です。		
活動日	月１回定例会	主な活動場所	諫早市内

会員及び支援者数	２０人	会費	なし	会則	あり

ガイドブック「団体紹介ページ」

主な活動分野	④まちづくりの推進			No. 4-6
団体名	いさはや灯(あか)りファンタジア実行委員会(じっこういいんかい)		代表者名	瀬頭(せとう)　新治(しんじ)
お問い合わせ	住所	諫早市社会福祉協議会（ボランティアセンター）にお問い合わせください	TEL	同左
	FAX	同上	ホームページ	https://www.1388akari.com/

活動内容

いさはや灯りファンタジアの開催、諫早のゆるキャラうないさんの活動（各種イベントへの出演等）、本明川の清掃、国際交流団体への協力を行っています。

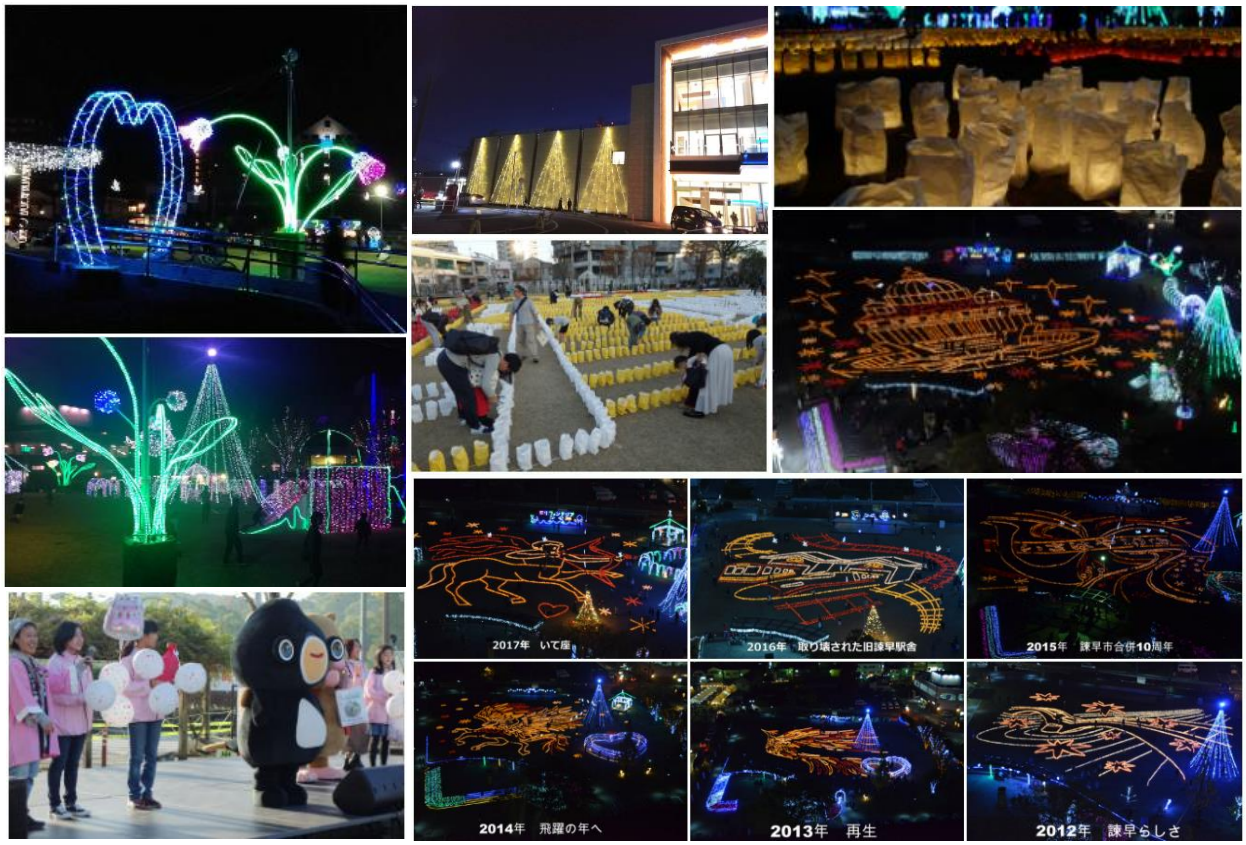

設立年月日	2009年11月3日	設立趣旨	中心市街地の賑わいと活力の創出
団体ＰＲ ★メッセージ★	灯明による地上絵とイルミネーションのコラボは他では見られない幻想的な催しです。		
活動日	不定期	主な活動場所	諫早市役所前中央交流広場等

会員数	15人	会費	なし	会則	あり